



Fonds Européen Agricole  
pour le Développement Rural :  
l'Europe investit dans les zones rurales



E  
X  
P  
L  
O  
I  
T  
A  
T  
I  
O  
N

## 1. RÉFÉRENCES ET LOCALISATION

### PROPRIÉTAIRE

domanial  communal  privé  autre: .....

Nom & prénom : .....

Adresse : .....

N° tél. : ..... N° GSM : .....

Email : .....

### GESTIONNAIRE

Nom & prénom : .....

Adresse : .....

N° tél. : ..... N° GSM : .....

Email : .....

Triage : ..... Cantonnement : .....

Responsable : ..... N° tél. : .....

### RÉGLEMENTATIONS PARTICULIÈRES

- réserve naturelle  zone de conservation  
 Natura 2000  zone humide d'intérêt biologique  
 zone protection spéciale  autre : .....

### DÉLAIS

Cubage sur coupe

OUI -  NON

Exploitation ..... / ..... / 20....

Vidange ..... / ..... / 20....

Stockage ..... / ..... / 20....

### RISQUES PARTICULIERS

#### Chasse

Personne de contact :

Nom & prénom : .....

N° tél. : ..... N° GSM : .....

Battues les : .....

Affût : interdiction du ..... / ..... au ..... / ..... / 20....

#### Biodiversité

interdiction du ..... / ..... au ..... / ..... / 20....

#### Intempérie(s)

Barrière de dégel interdiction du ..... / ..... au ..... / ..... / 20....

#### Autre(s)

### LOT DE BOIS

Commune : ..... Section : .....

Série : ..... Compartiment : .....

Coupe : ..... ha ..... a ..... ca

Parcelle : ..... ha ..... a ..... ca

Lieu-dit : .....

éclaircie  coupe rase  grumes  billons  houppiers

Essence(s)	.....	.....	.....	.....
Nombre	.....	.....	.....	.....
C <sub>150 MOY</sub>	..... cm	..... cm	..... cm	..... cm
Volume	..... m <sup>3</sup>	..... m <sup>3</sup>	..... m <sup>3</sup>	..... m <sup>3</sup>

Certification :  PEFC  FSC

### CLAUSES PARTICULIÈRES

Exploitation	Vidange	Stockage
...	...	...
<input type="checkbox"/> manuelle <input type="checkbox"/> mécanisée	<input type="checkbox"/> cloisonnement	<input type="checkbox"/> bois étalés <input type="checkbox"/> bois gerbés

### PHOTOGRAPHIE AÉRIENNE

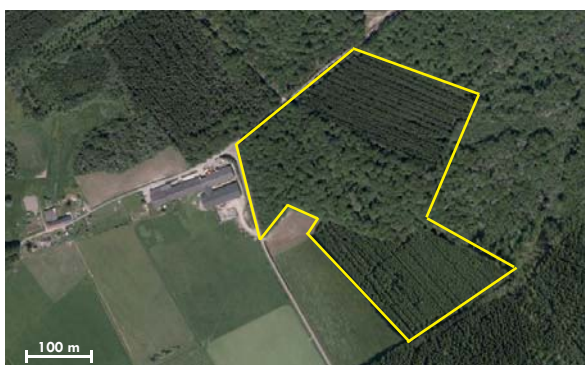

### CARTOGRAPHIE IGN

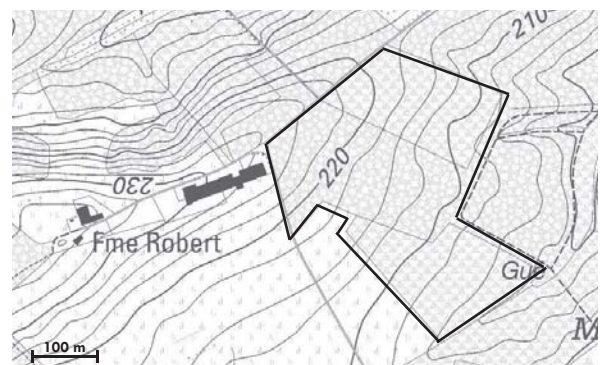

2. ORGANISATION

12.

E  
X  
P  
L  
O  
I  
T  
A  
T  
I  
O  
N

CODES DE MARQUAGE

**Témoins de RÉSERVE**  
couleur jaune

- arbre réservé
- arbre d'avenir
- arbre remarquable

**Témoins de DÉLIVRANCE**  
couleur rouge

- arbre à abattre n°lot/n°arbre (ou flasche de martelage)
- direction d'abattage
- arbre à botter

**Témoins de BIODIVERSITÉ**  
couleur verte

- arbre d'intérêt biologique
- arbre mort
- zones non exploitables

**Témoins de PARCELLAIRE - couleur bleue**

- limite de coupe
- coupe n°
- parcelle n°

**Témoins de CHASSE - couleur orange**

- limite de tir
- n° d'enceinte n° de poste
- tir interdit

**Témoins d'EXPLOITATION**  
couleur blanche

- cloisonnement côté gauche
- cloisonnement côté droit
- aire de stockage n° de quai
- sens interdit
- sens de débardage
- câblage mécanique

PRESTATAIRES

	Nom	N° tél	N° GSM
adjudicataire			
bûcheron			
botteur			
débardeur			
transporteur			

DISPOSITIONS PARTICULIÈRES

	Déclaration	Autorisation	Signalisation
exploitation	<input type="checkbox"/>	<input type="checkbox"/>	<input type="checkbox"/>
franchissement cours d'eau	<input type="checkbox"/>	<input type="checkbox"/>	<input type="checkbox"/>
débardage	<input type="checkbox"/>	<input type="checkbox"/>	<input type="checkbox"/>
chantier de coupe	<input type="checkbox"/>	<input type="checkbox"/>	<input type="checkbox"/>
stockage	<input type="checkbox"/>	<input type="checkbox"/>	<input type="checkbox"/>
transport	<input type="checkbox"/>	<input type="checkbox"/>	<input type="checkbox"/>

DIFFICULTÉS D'EXPLOITATION

à compléter selon le type de fréquence rencontrée :  
absence : 0 - faible : 1 - moyen : 2 - élevé : 3 - systématique : 4

**Bûcheronnage**

- semis naturel  abattage directionnel
- plantation  câblage
- arbre d'avenir  bottage
- arbre de bordure  .....

**Stockage** : enlèvement simultané  OUI -  NON

**Débardage**

**Distance de débardage au milieu de la coupe**  
 < 50 m  50 à 100 m  100 à 300 m  > 300 m

**Pente**  
 < 5 %  5 à 10 %  10 à 20 %  > 20 %

**Obstacles**  
 rochers  sources  fonds humides  fossés

**Portance du sol**  
 peu sensible  sensible  très sensible

**Cloisonnements**  
 absents  peu visibles  visibles

CONSIGNES COMPLÉMENTAIRES

...

12.

EXPLOITATION

3. PLAN DE SITUATION

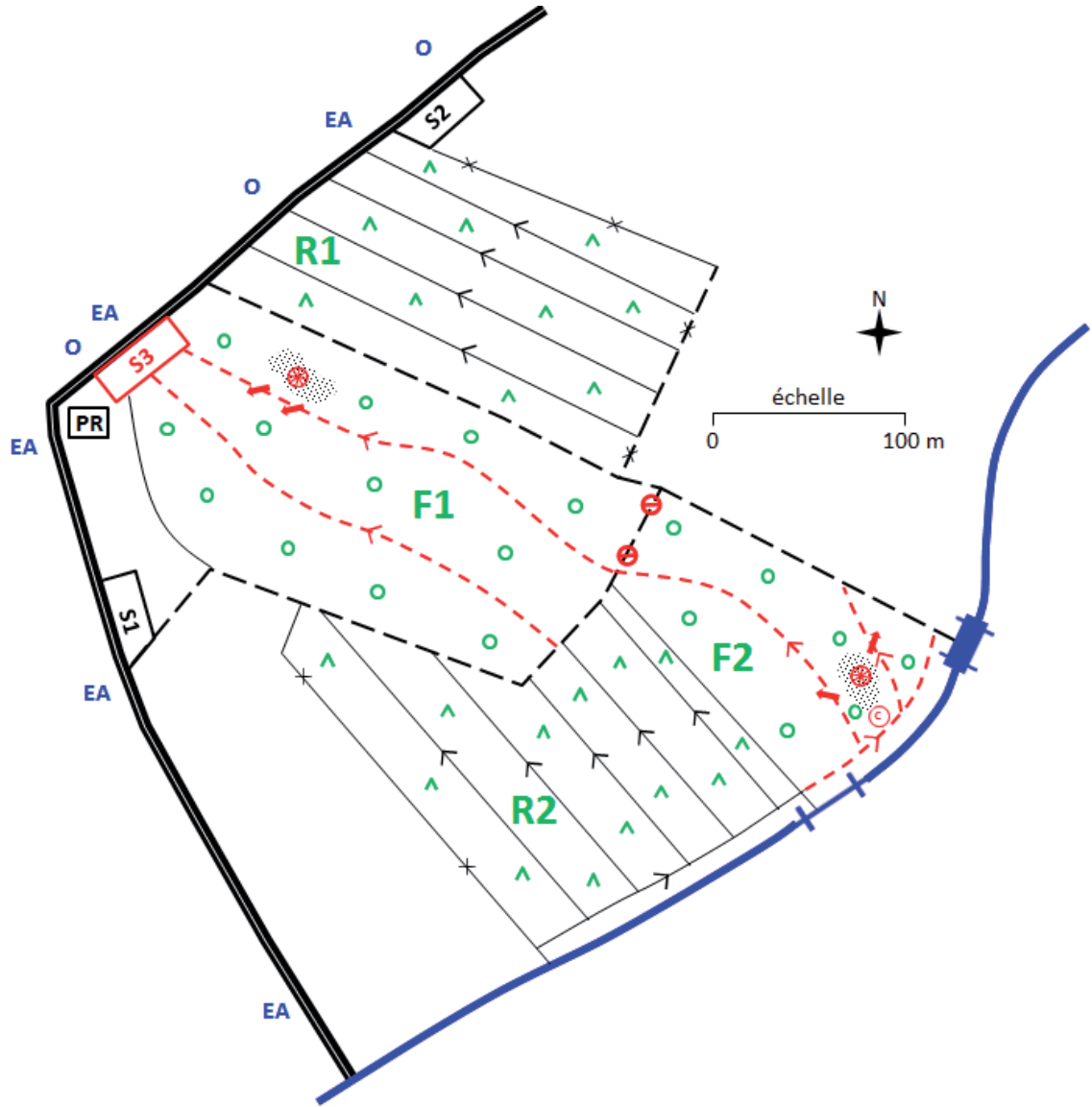

**OBSERVATIONS**

...

LÉGENDE	
	cours d'eau
	fossé
	pièce d'eau
	pont
	gué
	route carrossable
	chemin
	voie ferrée
	aire de stockage existante
	point de rencontre
	régénération
	gazoline
	alimentation eau
	ligne électrique aérienne
	ligne électrique souterraine
	feuillus
	résineux
	cloisonnement existant
	limite de coupe
.....	latitude
.....	longitude

RÉFÉRENCES	
<b>R1</b>	Épicéa 1972 Coupe d'amélioration
<b>R2</b>	Douglas Coupe d'amélioration
<b>F1</b>	Chêne Coupe d'amélioration
<b>F2</b>	Hêtre Coupe de régénération
.....	.....
.....	.....
.....	.....

CONSIGNES	
	cloisonnements à créer
	aire de stockage à créer
	circulation interdite
	bottage
	câblage
	kit de franchissement
	bois en épi par rapport à l'empierre
	bois perpendiculaire à l'empierre
	bois parallèle à l'empierre
	direction d'abattage

5. RECONNAISSANCE : ÉTAT DES LIEUX D'ENTRÉE

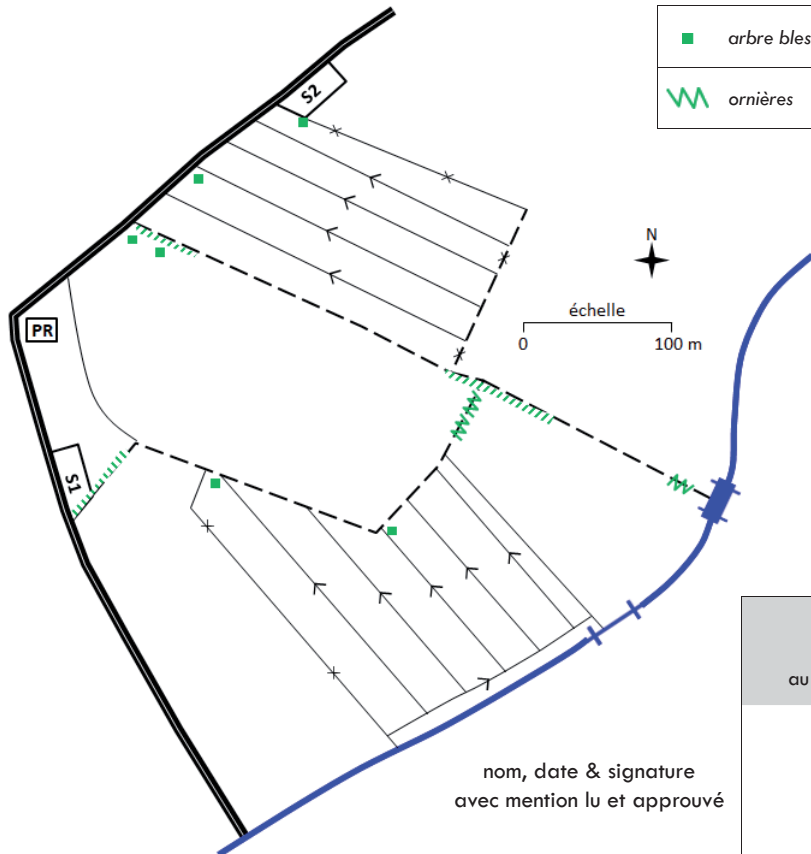

arbre blessé	compactage	.....
ornières	semis ou plants détruits	.....

DÉGÂTS AUX ARBRES	DÉGÂTS AU SOL

propriétaire ou son représentant au titre de .....	adjudicataire ou son représentant au titre de .....

nom, date & signature  
avec mention lu et approuvé

6. RÉCOLLEMENT : ÉTAT DES LIEUX DE SORTIE

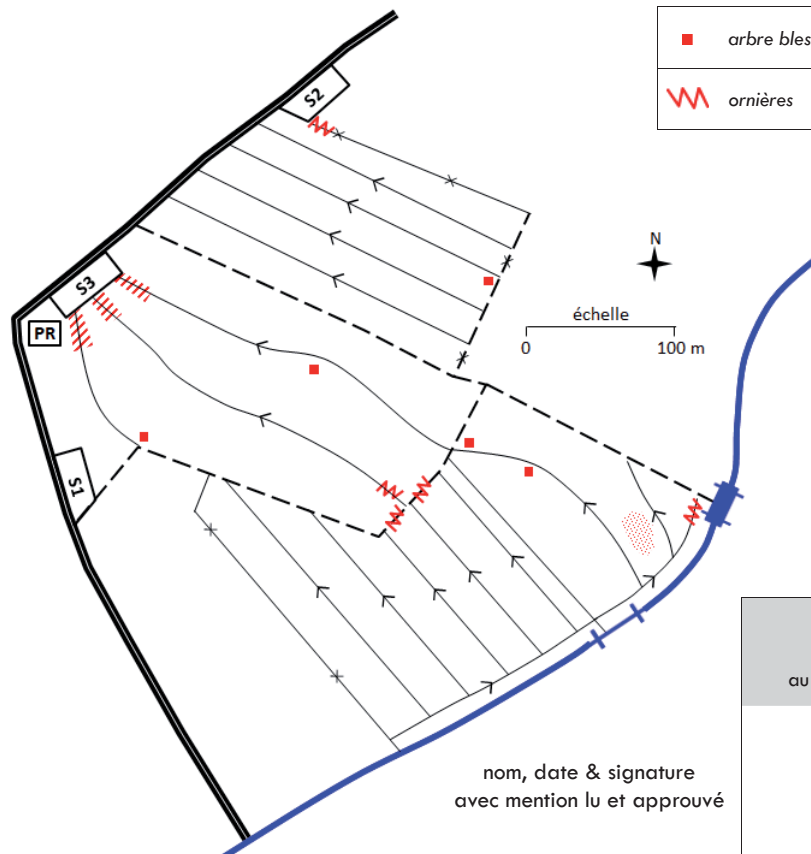

arbre blessé	compactage	.....
ornières	semis ou plants détruits	.....

DÉGÂTS AUX ARBRES	DÉGÂTS AU SOL

propriétaire ou son représentant au titre de .....	adjudicataire ou son représentant au titre de .....

nom, date & signature  
avec mention lu et approuvé

12.  
E  
X  
P  
L  
O  
I  
T  
A  
T  
I  
O  
N