



Fonds Européen Agricole
pour le Développement Rural :
l'Europe investit dans les zones rurales



E
X
P
L
O
I
T
A
T
I
O
N

1. RÉFÉRENCES ET LOCALISATION

PROPRIÉTAIRE

domanial communal privé autre:

Nom & prénom :

Adresse :

N° tél. : N° GSM :

Email :

GESTIONNAIRE

Nom & prénom :

Adresse :

N° tél. : N° GSM :

Email :

Triage : Cantonnement :

Responsable : N° tél. :

RÉGLEMENTATIONS PARTICULIÈRES

- réserve naturelle zone de conservation
 Natura 2000 zone humide d'intérêt biologique
 zone protection spéciale autre :

DÉLAIS

Cubage sur coupe

OUI - NON

Exploitation / / 20....

Vidange / / 20....

Stockage / / 20....

RISQUES PARTICULIERS

Chasse

Personne de contact :

Nom & prénom :

N° tél. : N° GSM :

Battues les :

Affût : interdiction du / au / / 20....

Biodiversité

interdiction du / au / / 20....

Intempérie(s)

Barrière de dégel interdiction du / au / / 20....

Autre(s)

LOT DE BOIS

Commune : Section :

Série : Compartiment :

Coupe : ha a ca

Parcelle : ha a ca

Lieu-dit :

éclaircie coupe rase grumes billons houppiers

Essence(s)
Nombre
C _{150 MOY} cm cm cm cm
Volume m ³ m ³ m ³ m ³

Certification : PEFC FSC

CLAUSES PARTICULIÈRES

Exploitation	Vidange	Stockage
...
<input type="checkbox"/> manuelle <input type="checkbox"/> mécanisée	<input type="checkbox"/> cloisonnement	<input type="checkbox"/> bois étalés <input type="checkbox"/> bois gerbés

PHOTOGRAPHIE AÉRIENNE

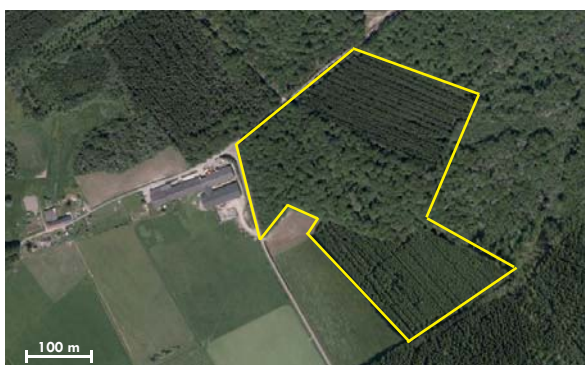

CARTOGRAPHIE IGN

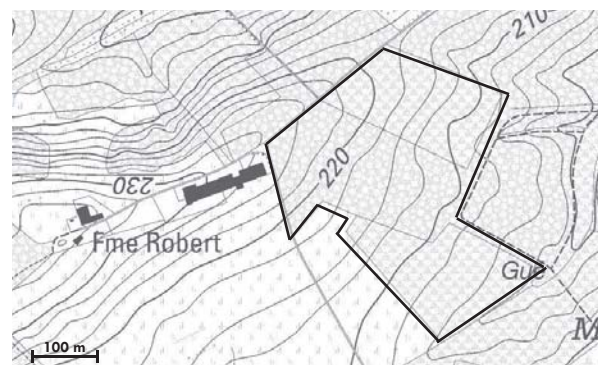

2. ORGANISATION

12.

E
X
P
L
O
I
T
A
T
I
O
N

CODES DE MARQUAGE

Témoins de RÉSERVE
couleur jaune

- arbre réservé
- arbre d'avenir
- arbre remarquable

Témoins de DÉLIVRANCE
couleur rouge

- arbre à abattre n°lot/n°arbre (ou flasche de martelage)
- direction d'abattage
- arbre à botter

Témoins de BIODIVERSITÉ
couleur verte

- arbre d'intérêt biologique
- arbre mort
- zones non exploitables

Témoins de PARCELLAIRE - couleur bleue

- limite de coupe
- coupe n°
- parcelle n°

Témoins de CHASSE - couleur orange

- limite de tir
- n° d'enceinte n° de poste
- tir interdit

Témoins d'EXPLOITATION
couleur blanche

- cloisonnement côté gauche
- cloisonnement côté droit
- aire de stockage n° de quai
- sens interdit
- sens de débardage
- câblage mécanique

PRESTATAIRES

	Nom	N° tél	N° GSM
adjudicataire			
bûcheron			
botteur			
débardeur			
transporteur			

DISPOSITIONS PARTICULIÈRES

	Déclaration	Autorisation	Signalisation
exploitation	<input type="checkbox"/>	<input type="checkbox"/>	<input type="checkbox"/>
franchissement cours d'eau	<input type="checkbox"/>	<input type="checkbox"/>	<input type="checkbox"/>
débardage	<input type="checkbox"/>	<input type="checkbox"/>	<input type="checkbox"/>
chantier de coupe	<input type="checkbox"/>	<input type="checkbox"/>	<input type="checkbox"/>
stockage	<input type="checkbox"/>	<input type="checkbox"/>	<input type="checkbox"/>
transport	<input type="checkbox"/>	<input type="checkbox"/>	<input type="checkbox"/>

DIFFICULTÉS D'EXPLOITATION

à compléter selon le type de fréquence rencontrée :
absence : 0 - faible : 1 - moyen : 2 - élevé : 3 - systématique : 4

Bûcheronnage

- semis naturel abattage directionnel
- plantation câblage
- arbre d'avenir bottage
- arbre de bordure

Stockage : enlèvement simultané OUI - NON

Débardage

Distance de débardage au milieu de la coupe
 < 50 m 50 à 100 m 100 à 300 m > 300 m

Pente
 < 5 % 5 à 10 % 10 à 20 % > 20 %

Obstacles
 rochers sources fonds humides fossés

Portance du sol
 peu sensible sensible très sensible

Cloisonnements
 absents peu visibles visibles

CONSIGNES COMPLÉMENTAIRES

...

12.

EXPLOITATION

3. PLAN DE SITUATION

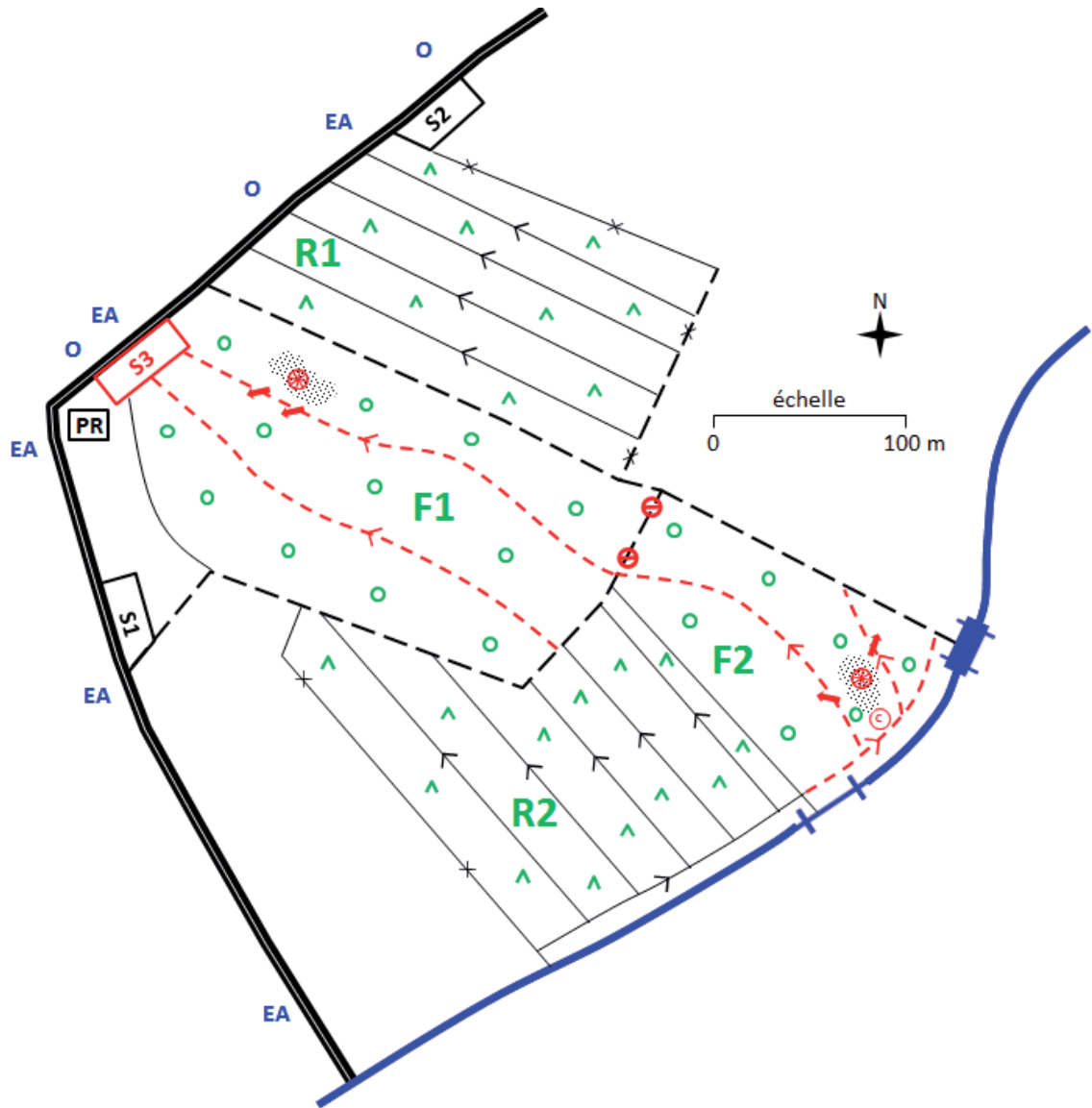

OBSERVATIONS

...

LÉGENDE	
	cours d'eau
	fossé
	pièce d'eau
	pont
	gué
	route carrossable
	chemin
	voie ferrée
	aire de stockage existante
	point de rencontre
	latitude
	longitude

	régénération
	gasoline
	alimentation eau
	ligne électrique aérienne
	ligne électrique souterraine
	feuillus
	résineux
	cloisonnement existant
	limite de coupe

RÉFÉRENCES	
R1	Épicéa 1972 Coupe d'amélioration
R2	Douglas Coupe d'amélioration
F1	Chêne Coupe d'amélioration
F2	Hêtre Coupe de régénération

CONSIGNES	
	cloisonnements à créer
	aire de stockage à créer
	circulation interdite
	bottage
	câblage
	kit de franchissement
	bois en épi par rapport à l'empierre
	bois perpendiculaire à l'empierre
	bois parallèle à l'empierre
	direction d'abattage

5. RECONNAISSANCE : ÉTAT DES LIEUX D'ENTRÉE

12.

EXPLOITATION

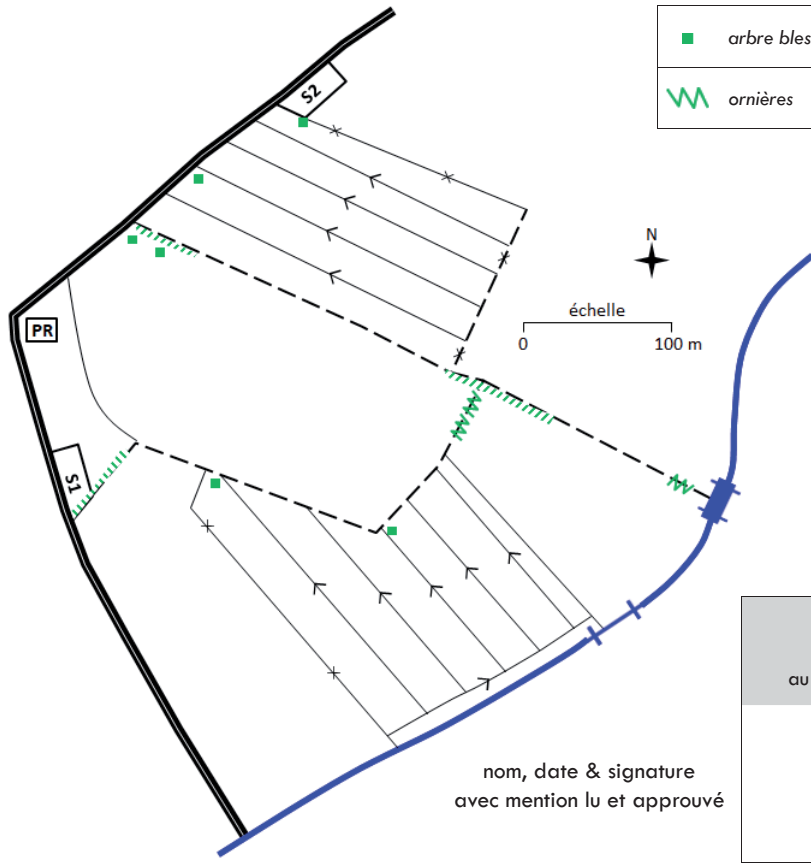

arbre blessé	compactage
ornières	semis ou plants détruits

DÉGÂTS AUX ARBRES	DÉGÂTS AU SOL

propriétaire ou son représentant au titre de	adjudicataire ou son représentant au titre de

6. RÉCOLLEMENT : ÉTAT DES LIEUX DE SORTIE

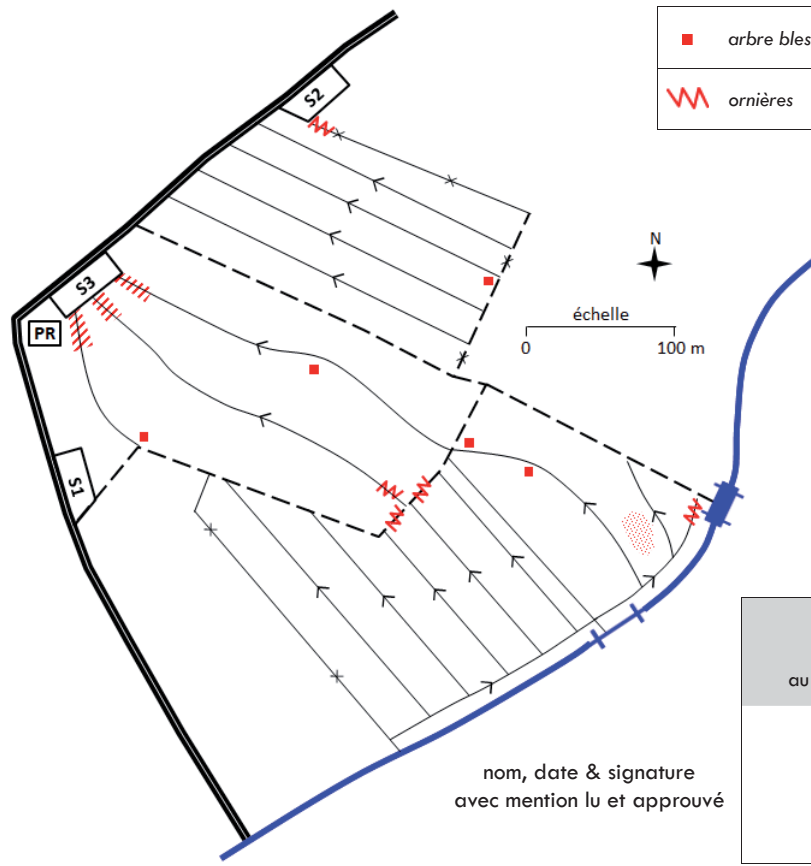

arbre blessé	compactage
ornières	semis ou plants détruits

DÉGÂTS AUX ARBRES	DÉGÂTS AU SOL

propriétaire ou son représentant au titre de	adjudicataire ou son représentant au titre de